

PLANTA BAIXA
ESC: 1/100

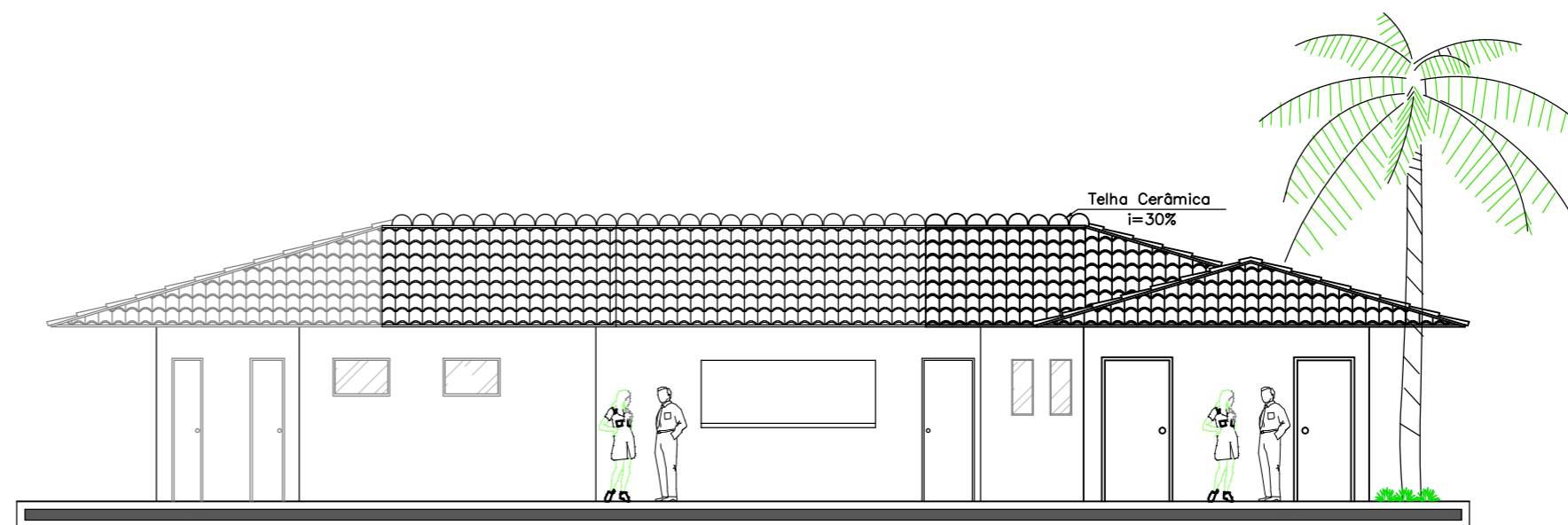

FACHADA
ESC: 1/100

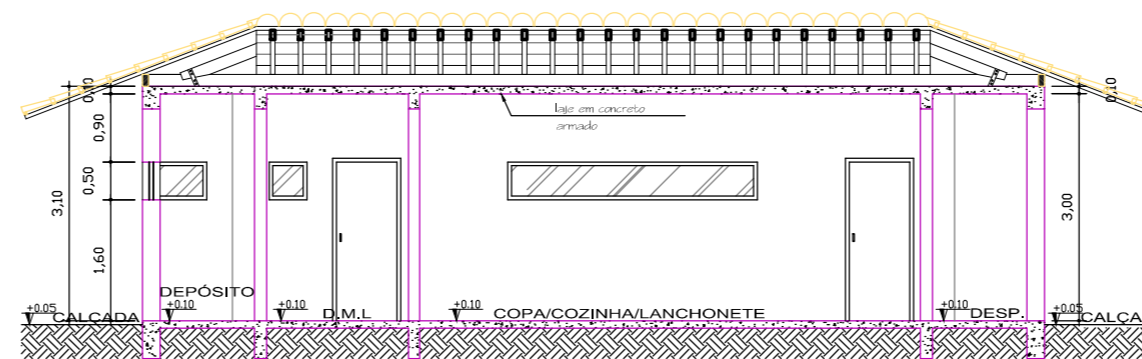

CORTE A---A'
ESC: 1/100

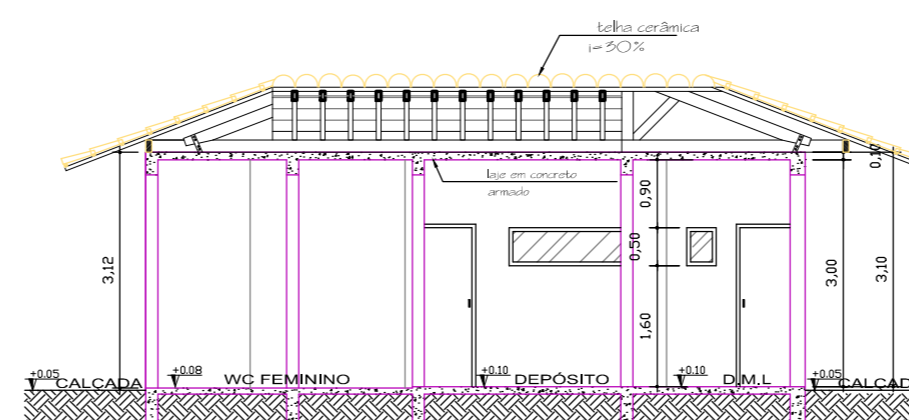

CORTE B---B'
ESC: 1/100

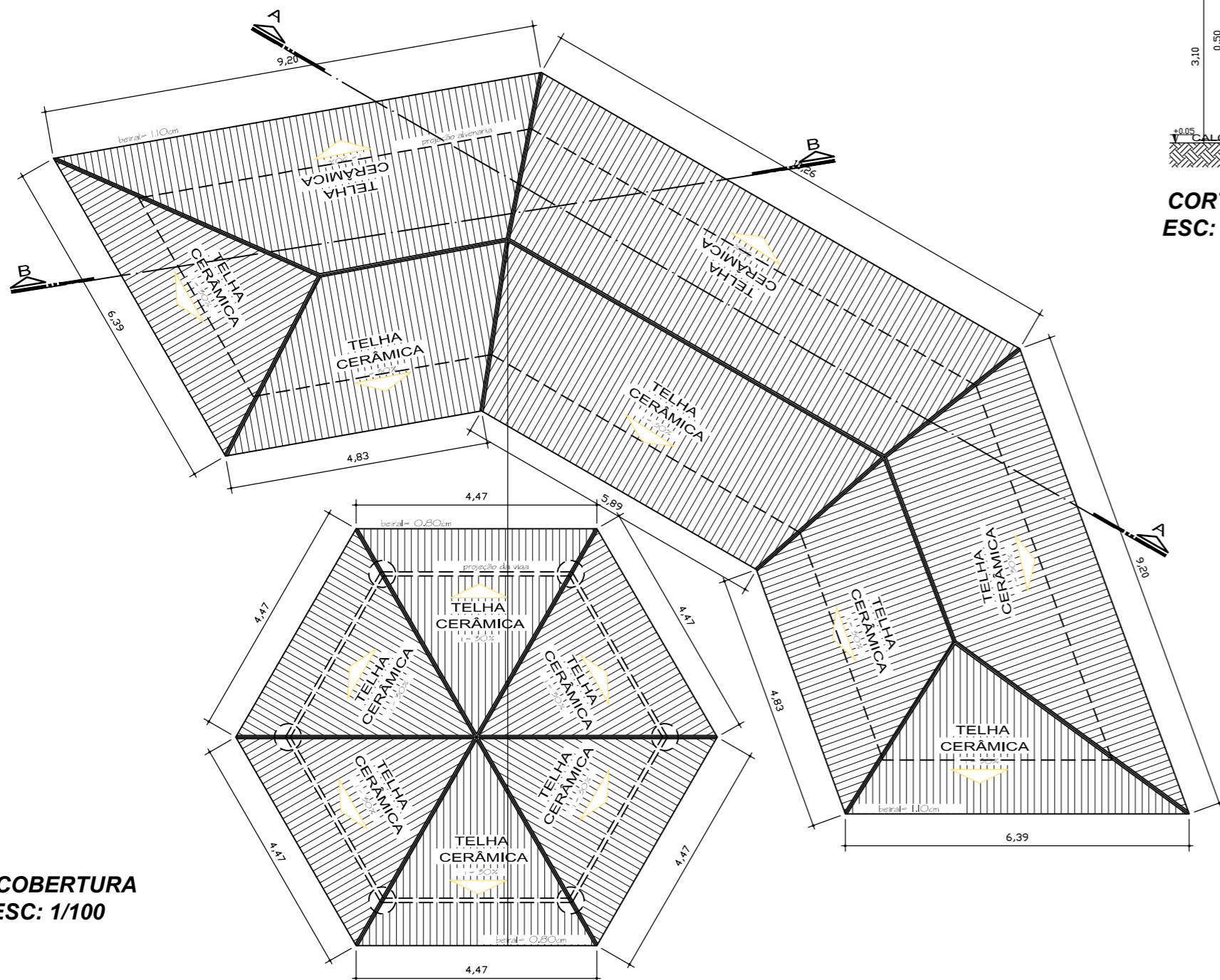

COBERTURA
ESC: 1/100

CARIMBO DE APROVAÇÃO

ASSOCIAÇÃO MATO-GROSSENSE DOS MUNICÍPIOS
COORDENAÇÃO TÉCNICA E DE PROJETOS
 SITE: www.amm.org.br
 E-MAIL: centraldeprojetosamm@gmail.com
ADM. NEURILAN FRAGA
 INSTITUTO ASSISTENCIAL DE DESENVOLVIMENTO

TIPO DE OBRA:	INSTITUCIONAL	MODALIDADE:	CONSTRUÇÃO
OBRA:	Construção do PARQUE CENTRAL		
PROPRIETÁRIO/ CNPJ:	PREFEITURA MUNICIPAL DE ROSÁRIO OESTE CNPJ: 03.180.924/0001-05		
ENDEREÇO:	RUA OTÁVIO COSTA, ESQUINA COM A RUA CORONEL PEDRO CORRÊA. ROSÁRIO OESTE - MT		
AUTOR DO PROJETO/ CREA/CAU:	WILTON SIMÕES ARQUITETA & URBANISTA CAU - A30239-2		
RESPONSÁVEL TÉCNICO P/ OBRA:			
ASSUNTO:	PROJETO ARQUITETÔNICO CANTINA - Planta Baixa, Cobertura, Corte e Fachada		

LOCAL DO ARQUIVO:	COORDENADAS GEOGRÁFICAS	QUADRO DE ÁREAS	FOLHA Nº 03 / 04
DATA DE ENTREGA: 17/03/2016			
REVISÃO:			
ESCALA: INDICADA			
RRT: 000000-0	DESENHO: HEVERLLYN S. C. DE JESUS		